ŘEZ A-A'

LEGENDA MATERIÁLŮ

- STÁVAJÍCÍ OBJEKTY
- PROSTÝ BETON
- ŽELEZOBETON
- ZDĚNÉ PŘÍČKY Z KERAMICKÝCH DĚROVANÝCH CIHEL
- ZDĚNÉ PŘÍČKY Z PLNÝCH CIHEL (PŘÍČKA U CT)
- DP21 ZDĚNÁ STĚNA EI 60 TL. 150 MM
- TEPELNÁ IZOLACE MINERÁLNÍ VATA
- TEPELNÁ IZOLACE POLYSTYREN EPS
- TEPELNÁ IZOLACE POLYSTYREN XPS (FASÁDY POD TERÉNEM, SPODNÍ STAVBA)
- HYDROIZOLACE
- HRANICE POŽÁRNÍCH ÚSEKŮ
- HUTNĚNÝ ZÁSYP
- ROSTLÁ ZEMINA

LEGENDA ZNAČEK

OS01	OSTATNÍ VÝROBKY VIZ TABULKA OSTATNÍCH VÝROBKŮ
Z01	ZÁMEČNICKÉ VÝROBKY VIZ TABULKA ZÁMEČNICKÝCH VÝROBKŮ
HY01	DOPLŇKY K HYGIENCIKÝM PROSTORŮM VIZ TABULKA HYGIENICKÝCH DOPLŇKŮ
V1.01	OZNAČENÍ VNITŘNÍCH STĚN VIZ TABULKA VNITŘNÍCH STĚN
D1.01	OZNAČENÍ DVEŘÍ VIZ TABULKA DVEŘÍ
H	OZNAČENÍ HYDRANTOVÝCH SKŘÍNÍ UVNITŘ HYDRANT A HASÍCÍ PŘÍSTROJ
PW01	OZNAČENÍ OCHRANNÝCH PRVKŮ STĚN A ROHŮ VIZ. TABULKA OCHRANNÝCH PRVKŮ - ČÁST INT.

V PROSTORECH PRO ROZVADĚČE BUDE PROVEDENA ZE VŠECH STRAN STANDARDNÍ STĚNA (DP1 RESP. DP2), TOTÉŽ PLATÍ PRO SLABOPROUDÉ ŠACHTY PŘÍSTUPNÉ DVEŘMI

POZNÁMKY

- PROSTUPY MEZI POŽÁRNÍMI ÚSEKY BUDOU POŽÁRNĚ UTĚSNĚNY DLE ČSN 730802 A ČSN 730810!
- NA HRANICI POŽÁRNÍCH ÚSEKŮ BUDOU KONSTRUKCE S PŘEDEPSANOU POŽÁRNÍ ODOLNOSTÍ.
- PODLAHY BUDOU PROVEDENY JAKO PLOVOUCÍ S LEMOVÁNÍM PŘI STĚNÁCH MIN. TL. 10MM.
- NA PŘECHODECH JEDNOTLIVÝCH DRUHŮ PODLAH BUDOU POUŽITY SYSTÉMOVÉ PŘECHODOVÉ PROFILY. SYSTÉMOVÉ PROFILY BUDOU NEDÍLNOU SOUČÁSTÍ DODÁVKY PODLAH VČETNĚ ŘEŠENÍ DETAILŮ NÁVAZNOSTI PODLAH NA SVISLÉ STĚNY.
- V MÍSTĚ DILATACÍ BUDOU DO PODLAHOVÝCH VRSTEV, KONSTRUKCÍ, IZOLACÍ A DALŠÍCH FUNKČNÍCH VRSTEV STAVBY VLOŽENY SYSTÉMOVÉ DILATAČNÍ PROFILY.
- KERAMICKÉ OBKLADY BUDOU PROVEDENY S POUŽITÍM ROHOVÝCH A UKONČOVACÍCH PROFILŮ.
- POD KERAMICKÉ OBKLADY A DLAŽBY BUDOU DLE SPECIFIKACE V TECHNICKÉ ZPRÁVĚ PROVEDENY HYDROIZOLAČNÍ STĚRKY.
- PROSTUPY VEŠKERÝCH INSTALACÍ HYDROIZOLAČNÍM SOUVRSTVÍM (POVLAKOVÉ HYDROIZOLACE, VODONEPROPUSTNÉ BETONY ATD.) BUDOU OPATŘENY SYSTÉMOVÝMI PROSTUPKAMI A MANŽETAMI.
- PROSTUPY INSTALACÍ SKRZ PROSKLENÉ STĚNY (RESP. JEJICH SDK ČÁST NAD PODHLEDEM) NEJSOU ZNAČENY PŘED ZADÁNÍM PROSKLENÝCH STĚN DO VÝROBY JE NEZBYTNĚ NUTNÉ OD VŠECH PROFESÍ VYŽÁDAT POTŘEBNÉ PROSTUPY A ZKOORDINOVAT JE S NOSNÝMI PROFILY TĚCHTO PROSKLENÝCH STĚN
- DRÁŽKY A PROSTUPY INSTALACÍ V PROSTORECH S VÝSKYTEM IONIZUJÍCÍCHO ZÁŘENÍ MUSÍ BÝT DOPLNĚNY BARITOVOU OMÍTKOU (REF. X-RAY STOP).
- VEŠKERÉ DĚLÍCÍ KONSTRUKCE (PŘÍČKY, VNITŘNÍ STĚNY APOD.) BUDOU V PLNÉ SKLADBĚ A VE STEJNÝCH FYZIKÁLNÍCH VLASTNOSTECH (POŽÁRNÍ ODOLNOST, AKUSTIKA APOD.) PROVEDENY I V PROSTORU NAD PODHLEDEM.
- NIKY PRO VESTAVĚNÉ ZAŘÍZENÍ JE ROZMĚROVĚ NUTNÉ KOORDINOVAT SE SKUTEČNOU VELIKOSTÍ DODANÝCH ZAŘÍZENÍ (NAPŘ. ROZVADĚČE, HYDRANTY APOD.).
- PŘI REALIZACI STAVBY JE NUTNÉ VŽDY PROVOZ STAVBY DŮKLADNĚ ODDĚLIT OD PROVOZU NEMOCNICE!!!
- POŽADAVKY NA KOORDINACI A DODAVATELSKOU DOKUMENTACI
- PRO VEŠKERÉ STAVEBNÍ PRVKY A KONSTRUKCE BUDE DODAVATELEM V DOSTATEČNÉM PŘEDSTIHU VYHOTOVENA VÝROBNÍ (REALIZAČNÍ) DOKUMENTACE. TEPRVE PO JEJÍM ODSOUHLASENÍ GP BUDOU PRVKY A KONSTRUKCE VYROBENY A OSAZENY.
- VŠECHNY PŘÍČKY BEZ ROZDÍLU MATERIÁLU JSOU VŽDY NAVRŽENY NA CELOU VÝŠKU PODLAŽÍ MEZI STROPNÍ ŽELEZOBETONOVÉ KONSTRUKCE (tzn. ŽE VŠECHNY PODLAHY A PODHLEDY JSOU PROVÁDĚNY MEZI PŘÍČKY)
- SOUČÁSTÍ DODÁVKY SDK STĚNOVÝCH KONSTRUKCÍ JSOU SYSTÉMOVÉ ZTUŽUJÍCÍ PROFILY URČENÉ PRO KOTVENÍ ZAVĚŠENÝCH BŘEMEN
- Z DŮVODU SJEDNOCENÍ PORCHŮ BUDO PRO OPLÁŠTĚNÍ BETONOVÝCH KONSTRUKCÍ POUŽITO SDK OPLÁŠTĚNÍ
- DILATACE JEDNOTLIVÝCH STAVEBNÍCH KONSTRUKCÍ BUDE PROVEDENA DLE TECHNOLOGICKÝCH PŘEDPISŮ VÝROBCŮ A BUDE V SOULADU S PLATNÝMI ČSN A PŘÍSLUŠNÝMI PROVÁDĚCÍMI PŘEDPISY
- V ŽELEZOBETONOVÝCH MONOLITICKÝCH KONSTRUKCÍCH BUDE PROVEDENO TRUBKOVÁNÍ PRO KONCOVÉ ELEMENTY SILNOPROUDÝCH A SLABOPROUDÝCH ROZVODŮ DLE POŽADAVKU PROFESÍ. TRUBKOVÁNÍ BUDE SOUČÁSTÍ PODROBNÝCH VÝKRESŮ VYZTUŽENÍ A BUDE KOORDINOVÁNO S GP. SOUČÁSTÍ REALIZAČNÍ DOKUMENTACE BUDE, KROMĚ PŘEDEM DEFINOVANÝCH PROSTUPŮ MONOLITICKOU KONSTRUKCÍ, KOORDINACE A ZAKRESLENÍ PROSTUPŮ DODATEČNĚ VRTANÝCH.
- PROSTUPY DO RADILOLOGICKÉ VYŠETŘOVNY MASIVNÍ BETONOVOU KONSTRUKCÍ BUDOU PŘED REALIZACÍ PŘEKONTROLOVÁNY, ODSOUHLASENY PROJEKTANTEM ZDRAVOTNICKÉ TECHNOLOGIE, DODAVATELEM TECHNOLOGIE A JEDNOTLIVÝMI PROFESEMI VČETNĚ STATIKA!
- NA ZÁKLADĚ VYBRANÝCH KONCOVÝCH ELEMENTŮ BUDE PROVEDENA KOORDINACE PODHLEDŮ.
- BUDOU ZPRACOVÁNY SPÁROŘEZY A KLADEČSKÉ PLÁNY SKLÁDANÝCH PODLAH, OBKLADŮ APOD.
- VEŠKERÉ ROZMĚRY KONSTRUKCÍ, KTERÉ JSOU V NÁVAZNOSTI NA DODÁVKU TECHNOLOGIE, BUDOU UPŘESNĚNY AŽ NA ZÁKLADĚ KONKRÉTNĚ VYBRANÝCH TECHNOLOGICKÝCH PRVKŮ.

SCHÉMA DĚLENÍ OBJEKTU

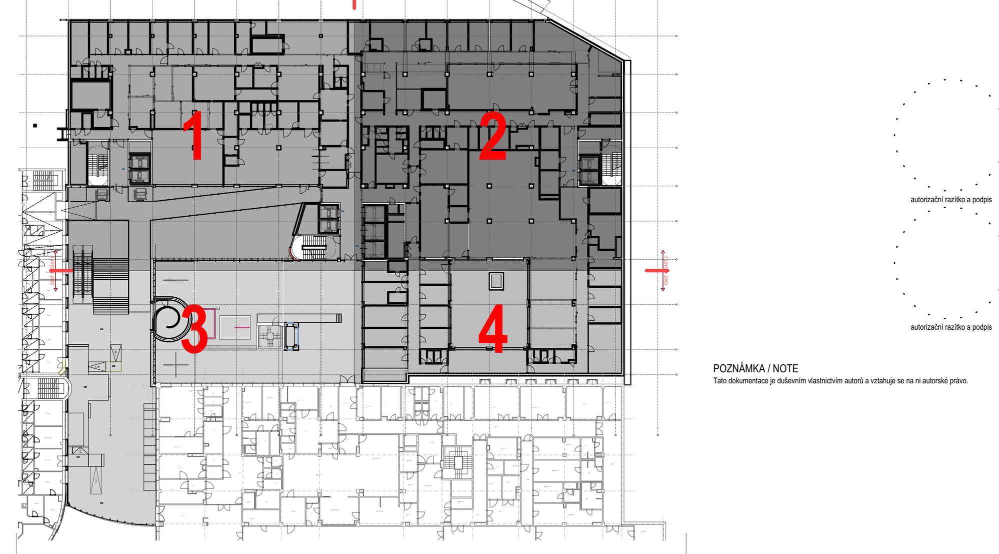

POZNÁMKA / NOTE
Tato dokumentace je duševním vlastnictvím autorů a vztahuje se na ni autorské právo.

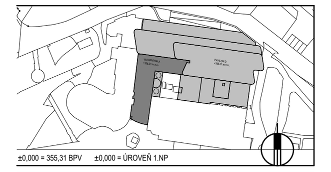

investor / investor	KRÁLOVÉHRADECKÝ KRAJ Pivovarské náměstí 1245 500 03 Hradec Králové IČO 708 89 546 DIČ CZ 708 89 546
generální projektant / executive architect	DOMY, spol. s r. o. DOMY ARCHITECTS Politických vězňů 19, 110 00 Praha 1 tel. +420 224 233 730 email domy@domycz.com, www.domycz.com
pozn.: tato dokumentace je duševním vlastnictvím autorů a vztahuje se na ní autorské právo	
statutární zástupce / owner representative	ING. ARCH. MICHAL JUHA, ING. ARCH. JAN TOPINKA
hlavní architekt projektu / project architect	ING. ARCH. MICHAL JUHA, ING. ARCH. JAN TOPINKA
zpracovatel dílu / consultant	ARCHITEKTONICKO STAVEBNÍ ŘEŠENÍ DOMY, spol. s r.o. Politických vězňů 19 110 00 Praha 1 +420 224 233 730 domy@domycz.com www.domycz.com
statutární zástupce / owner representative	ING. ARCH. MICHAL JUHA, ING. ARCH. JAN TOPINKA
projektant / planner	ING. ROMAN JAROSIL, ING. BLANKA HANDRYCHOVÁ
stavba / build	OBLASTNÍ NEMOCNICE NÁCHOD II. ETAPA MODERNIZACE A DOSTAVBY
část projektu / project part	D.1.1. ARCHITEKTONICKO-STAVEBNÍ ŘEŠENÍ
stupeň / phase	DOKUMENTACE PRO PROVÁDĚNÍ STAVBY
datum / date	09/2024
objekt / object	SO 01 OBJEKT D
měřítko / scale	1:50
název výkresu / drawing title	ŘEZ A-A'
autoři / authors	ING. ARCH. MICHAL JUHA, ING. ARCH. JAN TOPINKA ING. ARCH. J.R. PRIESTER, ING. ARCH. M. ZÁBOJOVÁ
hlavní inženýr projektu / project leader	ING. ROMAN JAROSIL
hlavní projektant / chief designer	ING. BLANKA HANDRYCHOVÁ
vypracoval / prepared by	ING. ARCH. J.R. PRIESTER, ING. R. JAROSIL ING. ARCH. N. KOLEŇÁKOVÁ, ING. D. JAROSILOVÁ
kontroloval / checked by	ING. ARCH. MICHAL JUHA
autorizoval / authorized by	ING. ARCH. MICHAL JUHA, ING. ROMAN JAROSIL

číslo výkresu / drawing No.		název souboru / file name	číslo kopie / copy No.
D.1.1.	15.0		

autorizační razítko a podpis

autorizační razítko a podpis